Lesezug -1. Klasse

Begleitmaterial zum Buch

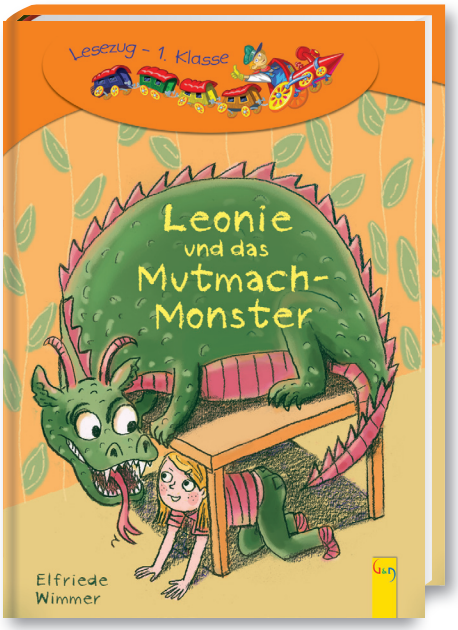

erstellt von
Mag. Eva Siwy

Klassenaktivitäten

Gesprächsanlass:
Wann bist du wütend/ traurig/ fröhlich/ mutig? Was kannst du tun, um nicht mehr wütend oder ängstlich zu sein? Was macht Leonie in der Geschichte?

Gefühle darstellen
Die Lehrerin oder der Lehrer flüstert einem Kind ein Gefühl ins Ohr, das anschließend pantomimisch dargestellt wird. Die anderen Kinder sollen erraten, um welches Gefühl es sich handelt.
Beispiele: ich bin wütend, traurig, fröhlich, verliebt, glücklich, ängstlich, nervös, ungeduldig, zornig, lustig, ...

Lesezug -1. Klasse

Wörter finden

Setze die richtigen Wörter ein!

Leonie wohnt in einem _____ Haus.

Im Wohnzimmer steht ein _____ Tisch.

Felix hat Leonies _____ Stift genommen.

Leonie schreit ihre Wut _____ hinaus.

Felix ist Leonies _____ Freund.

Lustige Buchstaben

Male die Wörter HAUS, TISCH und BUCH in lustigen Buchstaben, so wie hier auf dem Bild!

Richtig oder falsch?

Die richtigen Antworten ergeben ein Lösungswort.

	richtig	falsch
Leonie geht in die zweite Klasse.	K	M
Leonie kann besser lesen als Pia.	O	E
Leonie hat Angst, dass sie ausgelacht wird.	N	L
Ihr Geheimplatz ist hinter dem Sofa.	R	S
Leonie lädt Felix zu sich nach Hause ein.	T	C
Durch das Monster wird Leonie mutig.	E	I
Am Spielplatz traut sich Leonie auf die Schaukel.	N	R

Lösungswort: _____

Wer ist wer?

Verbinde das Bild mit dem Namen!

Leonie

Lehrerin

Pia

Felix

Mama

Monster

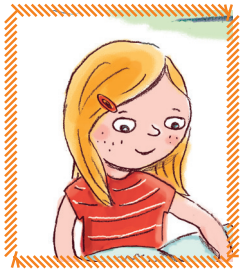

Puzzle-Wörter

Diese Wörter sind durchgeschüttelt. Kannst du sie richtig aufschreiben?

E L F Ü G H

S A G N T

T M U

N O S T E R M

G _____ A _____ M ____ M _____

Leonie und das Monster

Beschreibe Leonie und das Monster. Diese Wörter helfen dir!

Angst blonde mutig ängstlich grün Schulkind

Leonie ist ein _____ .

Sie hat _____ Haare.

Leonie ist oft _____ .

Das Monster ist _____.

Das Monster hilft Leonie _____ zu sein.

Das Monster hat vor nichts _____.

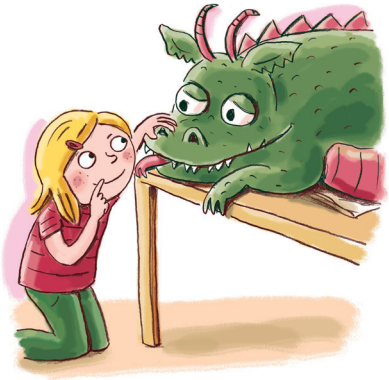

Satzende

Welches Satzende passt? Male das richtige Kästchen an.

Leonie kann schon

- lesen.
- schreiben.
- rechnen.

Leonies Geheimplatz ist

- in der Badewanne.
- unter dem Tisch.
- hinter dem Sofa.

Leonie schreit ihre Wut hinaus und muss dann

- schlafen.
- weinen.
- lachen.

Leonie bekommt Mut durch

- ein Monster.
- einen Drachen.
- ein Gespenst.

Leonie und Felix klettern auf

- eine Schaukel.
- eine Leiter.
- einen Turm.

Suchsel

Hier haben sich einige Gefühle versteckt. Kannst du sie finden?

L	W	G	L	Ü	C	K
I	U	G	K	P	Z	S
E	T	A	N	G	S	T
B	O	C	B	I	K	F
E	F	R	E	U	D	E
R	X	O	Q	W	R	Y
D	L	R	I	M	U	T

Wut, Angst, Freude, Mut, Liebe, Glück

Monstersätze

Trenne die Wörter und schreibe die Sätze auf!

LeoniewillihrenrotenStiftwiederhaben.

_____

LeonieschreitihreWuthinaus.

_____

DasMonsterhatvornichtsAngst.

_____

LeonieundFelixwerdenguteFreunde.

_____

Ein schlechtes Gefühl

Leonie hat Angst, etwas Falsches zu sagen oder ausgelacht zu werden. Wovor hast du Angst? Hier kannst du eine Situation aufzeichnen und beschreiben.

Ein gutes Gefühl

Leonie hat ein gutes Gefühl im Bauch, wenn sie sagt, was sie will. Wann hast du ein gutes Gefühl im Bauch?
Hier kannst du eine Situation aufzeichnen und beschreiben.

Kreuzworträtsel

1

Trage die Antworten in die Kästchen auf dem zweiten Blatt ein!
Dann schreibe das Lösungswort aus den orangen Kästchen auf!

1. Wie heißt Leonies Schwester?
2. Wer hat Leonies roten Stift?
3. Wer hilft Leonie mutig zu sein?
4. Welches Gefühl hat Leonie in der Schule?
5. Leonies Geheimplatz ist unter dem ...
6. Leonie geht in die erste ...

2

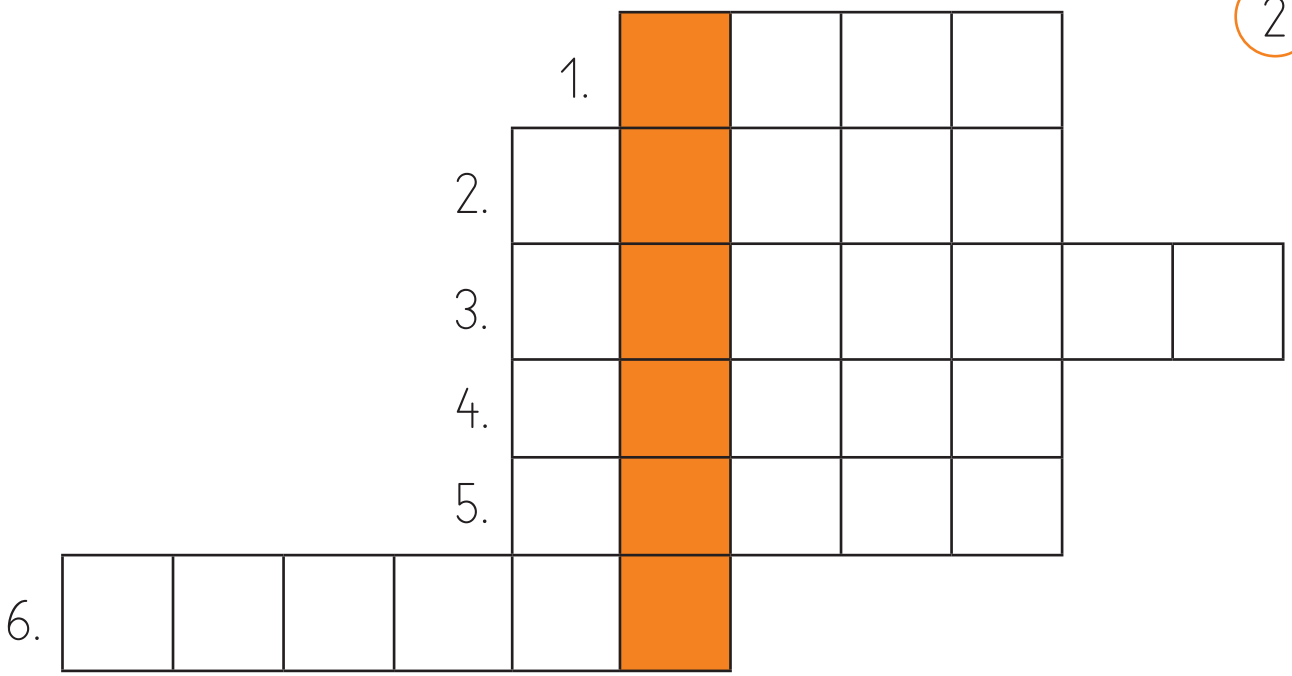

Lösungswort: _____

Schau genau!

Schau dir das Bild auf der Seite 5 ganz genau an!

Dann mache das Buch zu und kreuze an, ob die Sätze stimmen!

	stimmt	stimmt nicht
Leonie geht in die Klasse 1b.	○	○
Pia winkt ihrer Freundin Leonie.	○	○
In der Klasse unterhalten sich zwei Kinder.	○	○
Die Lehrerin steht bei der Tafel.	○	○
Auf dem Tisch stehen zwei blaue Bücher.	○	○
Vor der Klasse hängt ein Mantel.	○	○

Lesezug - 1. Klasse